

ACTUALIDAD

Grupo Galia empezará a construir en Puerta Cartuja Residencial Divalia

Consta de 138 viviendas distribuidas en 6 edificios

A.F.L.

SEVILLA. Con una inversión inicial de 30 millones de euros y 13.400 metros cuadrados de techo, Grupo Galia comenzará a construir antes de finales de año su promoción dentro del proyecto Puerta Cartuja, que llevará el nombre comercial de Residencial Divalia en que podrá optar a viviendas de entre 70 y 140 metros cuadrados a partir de 189.750 euros.

Está en proyecto la construcción de 82 pisos y 56 apartamentos de alto nivel distribuidos en 6 edificios que miran hacia una zona verde ajardinada interior donde se ubicará el área de ocio y recreo de la urbanización.

Este residencial contará con infraestructura, construcción, acabados y equipamientos de calidad.

Magnífica localización

Destaca su magnífica ubicación en la zona de menor densidad de población de El Aljarafe sevillano, sus comunicaciones con la capital, el control de acceso y vigilancia a la urbanización privada, las piscinas de adulto e infantil, pista de padel, área de juegos infantiles y zonas ajardinadas con proyecto de paisajismo.

También ofrece una amplia tipología de viviendas y apartamentos con

Se dará la posibilidad a los clientes de personalizar las cocinas dentro de una magnífica gama de acabados

plaza de aparcamiento bajo rasante y trasteros, áticos con 4 dormitorios, amplias terrazas apergoladas y solárium. No se queda atrás características como

aislamientos acústico y térmico de las viviendas, carpintería de aluminio lacado con doble acristalamiento, instalación de aire acondicionado, pane-

les solares, puertas con acabados en madera natural, armarios empotrados vestidos por dentro, baños completos de Porcelanosa con mamparas de vidrio templado y grifería termoestática, puerta blindada, alarma y video portero, entre otros.

Además, se dará la posibilidad a los clientes de personalizar las cocinas dentro de una magnífica gama de acabados de la citada empresa y se entregarán totalmente equipadas con electrodomésticos modernos de primeras marcas.

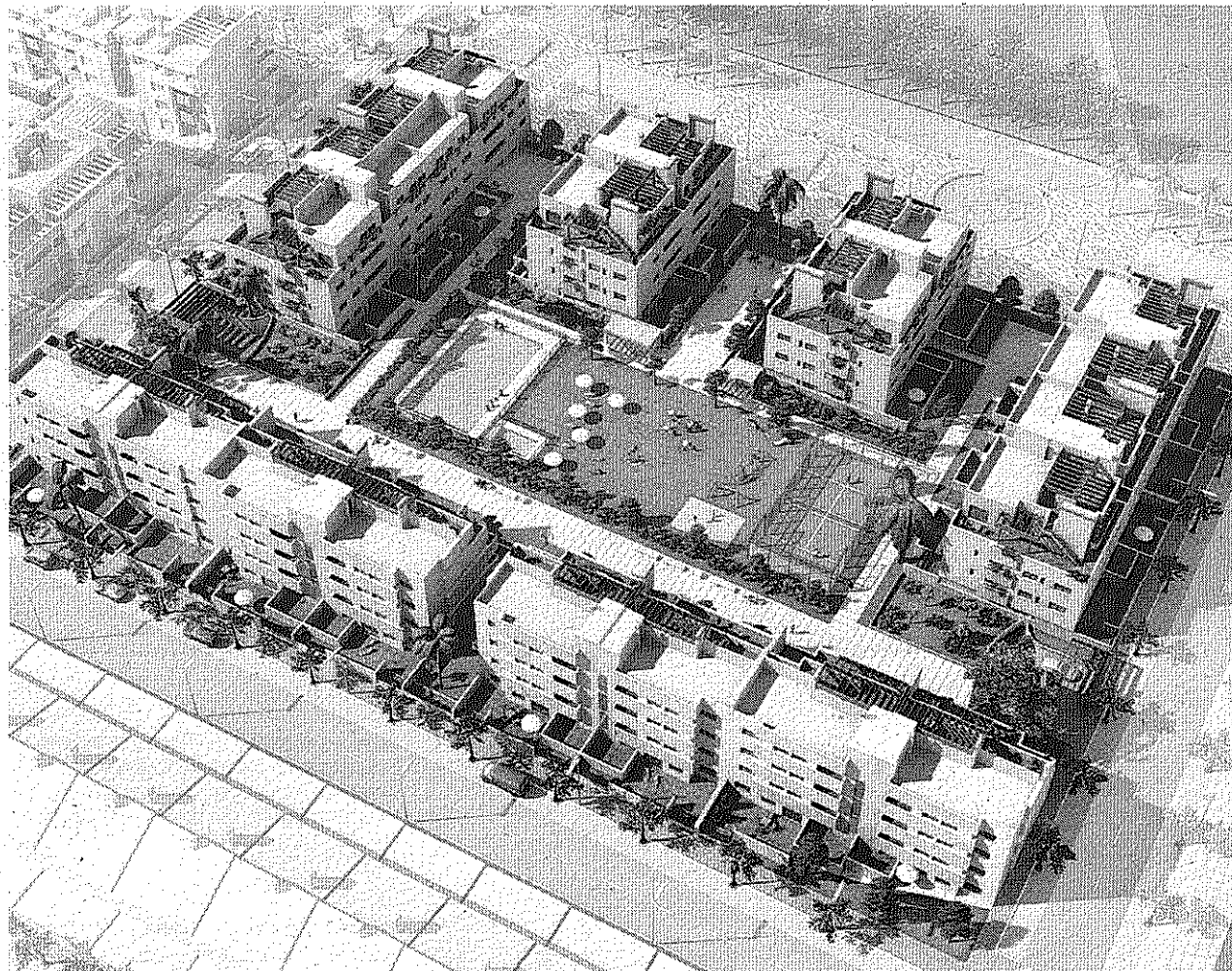

Arriba, imagen de lo que será Residencial Divalia que comenzará a construirse antes de finales de año

ABC

TELÉFONOS DE INTERÉS

Registro de la Propiedad, Mercantil y Bienes Muebles
954 53 50 36

AYUNTAMIENTO DE SEVILLA

Información al ciudadano 010
Gerencia de Urbanismo y Área de Vía Pública del Ayuntamiento

954 48 02 50
Otaina (Oficina Técnica de Asistencia a Inquilinos en situaciones de abuso)

954 48 02 17
Bomberos, Policía Local, Policía Nacional y Emergencias Sanitarias

112
Área de Medio Ambiente (Sevilla)

954 59 08 15
Emvisesa, Emasesa, Tussam y Lipassam

902 45 99 54
Agencia de Recaudación. Área Municipal de Hacienda (Información sobre impuestos de carácter municipal de Sevilla capital)

902 41 56 00

Delegación (estatal) de Hacienda en Sevilla

901 33 55 33

Línea directa del Catastro

902 37 36 35

EMPRESAS SUMINISTRADORAS

Sevillana-Endesa

902 50 95 09

Gas Natural

902 25 03 65

Aljarafesa

902 12 12 62

EMPRESAS INSTALADORAS

Epyme (Asociación Provincial de Empresas Instaladoras de Sevilla)

954 46 70 64

CONSUMO

Servicio de Consumo de la Delegación del Gobierno en Sevilla de la Junta de Andalucía

955 06 69 11

Facua-Sevilla

954 37 61 12

Unión de Consumidores

de Sevilla

954 21 21 01

Asociación Provincial de Amas de Casa, Consumidores y Usuarios «Hispalis»

954 56 41 02

ORGANISMO PROVINCIAL DE ASISTENCIA ECONÓMICA Y FISCAL (OPAEF)

954550300

TRANSPORTES

Tranvías de Sevilla

955 76 31 74

Tranferes

954 41 01 11

Los Amarillos

954 98 91 84

Compañía de autobuses Casal

954 90 69 77

Compañía de autobuses Dipasa

954 98 82 22

COLEGIOS PROFESIONALES

Agentes de la

Propiedad

Inmobiliaria

954 21 26 20

Arquitectos

955 05 12 00

Aparejadores

954 29 68 00

Notarios

954 91 59 44

Gestores Administrativos de

Andalucía Occidental

954 22 16 84

Administradores de Fincas

902 08 93 00

Abogados

954 50 27 57

Ingenieros de Caminos, Canales y

Puertos

954 64 31 88

Registradores de la propiedad

902 02 12 52